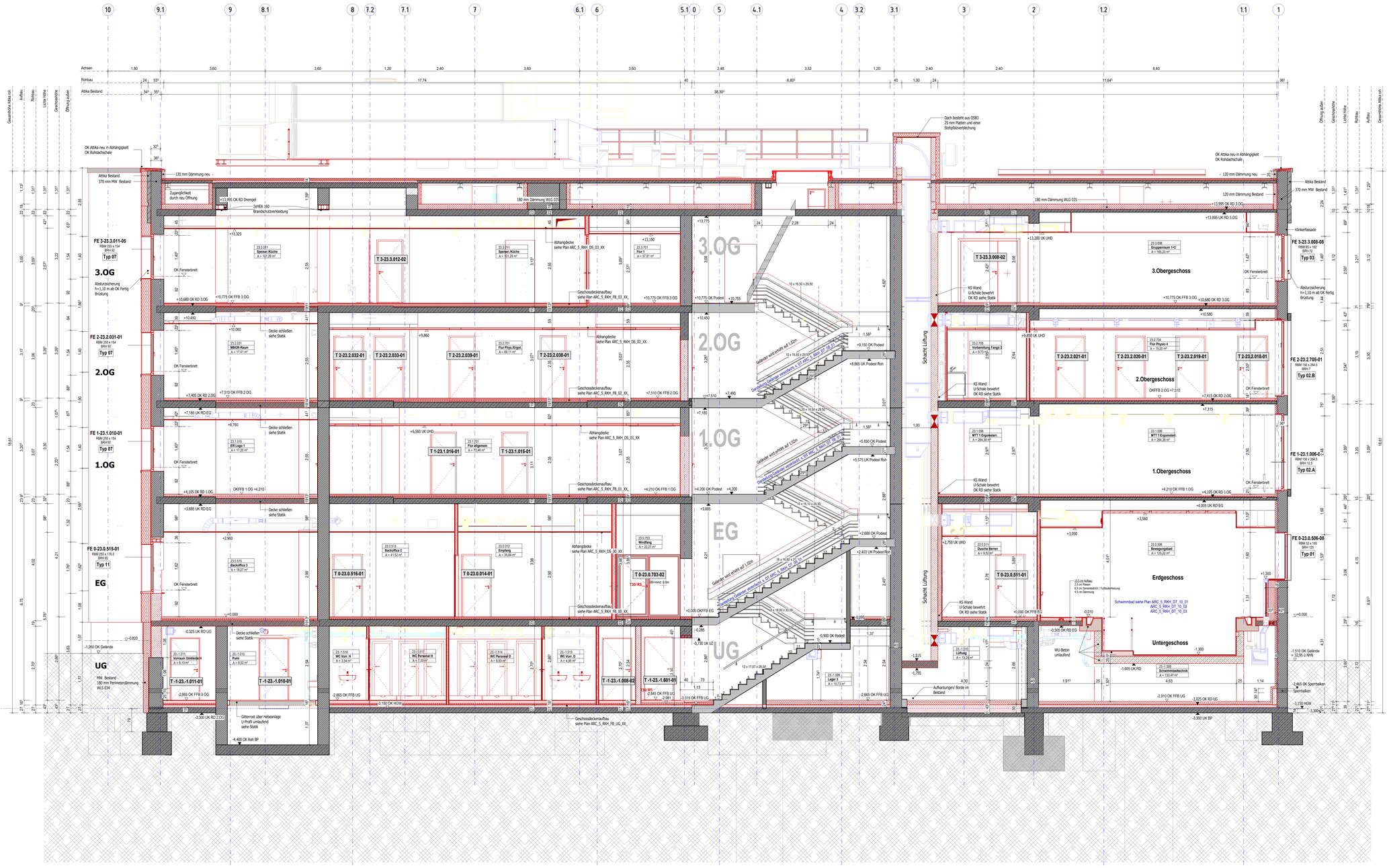
Schnitt A - A M1:50



± 0,00 m OK FFB = 34,46 m ü. NHN
(+1 cm nach neuer Vermessung)
Höhenangabe bezieht sich auf
OK FFB Bestandstreppenraum (TRH 1).

SYMBOLE / ABKÜRZUNGEN

FFB Fertigfußbodenhöhe
RFBKonstr. Rohbaukante
Bezug Rohbaukante
Bezug Fertigbaukante
Markierung Änderung Planungsstand Index
Markierung offene Punkte
siehe Detail Nr. /Plan
Sekuranten
Durchbruch
Nische
Schacht
TK-Übergabe (ÜK)
Schattenfuge siehe Details TD 14/17
Bestand
Neubau
Abbruch

BD	Bodendurchbruch	OK	Oberkante	NA	Notausgang
DD	Deckendurchbruch	UK	Unterkante	GA	Glasausschnitt
WD	Wanddurchbruch	VK	Vorderkante	LS	Luftungsschlitz
WS	Wandschlitz	IK	Innenkante	HP	Hochpunkt
BA	Bodenablauf	RO	Rohdecke	TP	Tiefpunkt
DA	Dachablauf	BRH	Brüstungshöhe	STG	Steigung
FR	Fallrohr (Regen)	UHD	Unterhangdecke (ein- bzw. zweiseitig)	ZwG	Zwischengeschoss
I / I	Trockenbauplatten imprägniert				
Z / Z	Trockenbauplatten zementgebunden		(ein- bzw. zweiseitig)		

UZ	Unterzug		
ÜZ	Überzug		
DGL	deckengleich		
REVI	Revisionsöffnung		
RwK 53dB	Schallschutzanforderung (rechnerischer Wert)		
ER	Ersatzraum		

Hinweis: Alle Deckendurchbrüche in Schächten werden horizontal brandgeschottet.

BRANDSCHUTZ

RS Rauchschutztür $S_{200}C5$
D dichtschließend
S selbstschließend
DSS dicht-und selbstschließend

Feuerlöscher
Rettungsweg mit Richtungspfeil

Standort hinterleuchtete Piktogrammzeichen als Vorschlag

F 30 | F 60 | F 90 | Brandwand | F 90 unter zusätzl. mech. Beanspruchung | notwendiger Treppenraum bzw. Treppe

Die Darstellung der Brandschutzanforderung erfolgt zusätzlich zur Beschriftung durch eine farbliche Hervorhebung der Wand

MATERIALIEN

STB-Fertigteil
Stahlbeton
WU-Stahlbeton
Beton unbewehrt
Mauerwerk
Befestigung Securanten auf lastverteilender Platte 600 x 600 x 3 mm (siehe Statik)
Porenbeton
Mauerwerk leichter Stein
Vorsatzschale
WU-Beton
WDVS mit Anstrich und Rillenstruktur
Absturzsicherung
WC-Trennwand
KS - Mauerwerk
Gipskartonwand
harte Dämmung
KS-Stein
Stahlstütze mit Brandschutzverkleidung
weiche Dämmung - MiWo
weiche Dämmung Systemtrennwand (Glas)
SSV (g = 0,31) + innenliegender Sonnenschutz (Fc = 0,65)
SSV (g= 0,31)

OBERFLÄCHENQUALITÄTEN

WANDOBERFLÄCHEN
Alle Wandoberflächen Vlies mit Farbanstrich

BODENBELÄGE

Typ	Farbe	Art	Format
FB 1	Farbe: Shell	Typ: Feinsteinzeug (Agrob Buchtal, Serie Ascona)	Format: 60x60cm
FB 1.1	Farbe: Shell	Typ: Feinsteinzeug (Agrob Buchtal, Serie Ascona)	Format: 10x150m
FB 2	Farbe: Shell	Typ: Feinsteinzeug (Agrob Buchtal, Serie Ascona)	Format: 60x60cm
FB 3	Farbe: steingrau ähnl. RAL 7030	Typ: Anstrich, Epoxidharzbeschichtung, Wärmeldämmung;	-
FB 4	-	Typ: Wärmeldämmung (im Bereich Gerüste hochstrukturiert)	-
FB 5	Farbe: steingrau ähnl. RAL 7030	Typ: staubbindender Anstrich	-
FB 6	Farbe: Cotto	Typ: Feinsteinzeug(Marazzi, Serie Fiorenmirio/Marco)	Format: 60x60cm
FB 7	Farbe: graphite	Typ: Feinsteinzeug (Agrob Buchtl, Ascona)	Format: 60x60cm
FB 8	Farbe: graphite	Typ: Feinsteinzeug (Agrob Buchtl, Ascona)	Format: 60x60cm
FB 8.1	Farbe: graphite	Typ: Feinsteinzeug (Agrob Buchtl, Ascona)	Format: 10x150m
FB 9	-	Typ: Wiederverwendung Terrazitfliesen	-
FB 10	Farbe: graphite	Typ: Feinsteinzeug (Agrob Buchtl, Ascona)	Format: 60x60cm
FB 11	Farbe: graphite	Typ: Feinsteinzeug (Agrob Buchtl, Ascona)	Format: 10x150m
FB 12	Farbe: graphite	Typ: Feinsteinzeug (Agrob Buchtl, Ascona)	Format: 60x60cm
FB 13, 14	Farbe: graphite	Typ: Feinsteinzeug (Agrob Buchtl, Ascona)	Format: 60x60cm
FB 15	Farbe: steingrau	Typ: staubbindender u. stabweisender Anstrich	-
FB 16	-	Typ: Wiederverwendung Terrazitfliesen	-
FB 17	Farbe: Shell	Typ: Feinsteinzeug (Agrob Buchtal, Serie Ascona)	Format: 30x60cm
FB 17.1	Farbe: Shell	Typ: Feinsteinzeug (Agrob Buchtal, Serie Ascona)	Format: 60x60cm
FB 18	Farbe: Highland Oak - Noisette	Typ: Vinylboden (Tarkett, Serie: iD Inspiration 5/- Authentics.)	Format: 20x 120cm
FB 19	Farbe: Highland Oak - Noisette	Typ: Vinylboden (Tarkett, Serie: iD Inspiration 5/- Authentics.)	Format: 20x 120cm
FB 20	Farbe: 210535 Weiß ähnl. NCS S 0502-Y	Typ: Forbo Linoleum Serie: Marmoleum Decibel	-
FB 21	Farbe: graphite	Typ: Feinsteinzeug (Agrob Buchtl, Ascona)	Format: 60x60cm
FB 21.1	Farbe: Shell	Typ: Feinsteinzeug (Agrob Buchtal, Serie Ascona)	Format: 60x60cm
FB 22	Farbe: graphite	Typ: Feinsteinzeug (Agrob Buchtl, Ascona)	Format: 60x60cm
FB 23	Farbe: graphite	Typ: Feinsteinzeug (Agrob Buchtl, Ascona)	Format: 10x150m
FB 24	Farbe: Highland Oak - Noisette	Typ: Vinyl-Sport-Akustik-Boden (Tarkett, Serie: iD Inspiration 5/- Authentics)	Format: 20x 120cm
FB 25	Farbe: graphite	Typ: Feinsteinzeug (Agrob Buchtl, Ascona)	Format: 60x60cm
FB 26	Farbe: Highland Oak - Noisette	Typ: Vinylboden (Tarkett, Serie: iD Inspiration 5/- Authentics)	Format: 20x 120cm
FB 27	Farbe: Highland Oak - Noisette	Typ: Vinylboden (Tarkett, Serie: iD Inspiration 5/- Authentics.)	Format: 20x 120cm
FB 28	Farbe: Shell	Typ: Feinsteinzeug (Agrob Buchtal, Serie Ascona)	Format: 30x60cm
FB 29	Farbe: Highland Oak - Noisette	Typ: Vinylboden (Tarkett, Serie: iD Inspiration 5/- Authentics.)	Format: 20x 120cm
FB 30	-	Typ: Bestandsfliesen bleiben	-
Gitterrost	Farbe: feuerverzinkt	Typ: Gitterrost	Maschenweite: 30x30

Decken

Typ	Farbe	Art
D 01	Farbe: Reinweiß RAL 9010	Typ: Rohdecke (Beton) gestrichen
D 02	Farbe: Reinweiß RAL 9010	Typ: Gipskartondecke, glatt, geschlossen, malerfertig gespachtelte Fugen 12,5 mm 1-lagig Gipskartonplatte
D 03	Farbe: Reinweiß RAL 9010	Typ: Gipskartondecke, glatt, geschlossen, malerfertig gespachtelten Fugen, 1-lagig feuchtraumgeeignet
D 04	Farbe: Reinweiß RAL 9010	Typ: Gipskarton-Akustikdecke gespachtelte Fugen, 12,5 mm 1-lagig Knauf Cleaneo Akustik Rotfaserdecke, Lochung Ø 8/18 und 20 cm Randfries
D 05	Farbe: Reinweiß RAL 9010	Typ: Fertigputzte Decken gespachtelte Fugen, 12,5 mm 1-lagig Rigid D12 fertigputzte Decke, ohne Lochung, Schallverlage nur an der Türseite
D 06	Farbe: Reinweiß RAL 9010	Typ: Zementgebundene Platte 12,5 mm, 1-lagig Fabr.: AQUAPANEL® Cement Board Sky/Lit D28 Knauf o.gle. Mineralfaser-Akustikauflage 6: Schallschutz
D 07	Farbe: etwas,wei,ssem	Typ: Raiderdecke leime Akustikdecke, Knauf Cortal Regula Longitudin Format: 1,50 m x 0,40 m mit Randfries
D 08	Farbe: Reinweiß RAL 9010	Typ: Hygienedecke, abgeh. Mineralplatte oberflächenfertig Mineralfaser-Akustikauflage 6: Schallschutzendecktes System; Format: quadratisch,ca. 0,625 x 0,625 m Fabr. Ecophon Hygiene Performance Typ Thermatex AQUATEC, Knauf o.gle.
D 09	Farbe: Reinweiß RAL 9010	Typ: Lamellendecke mit Bekleichtung z.B. HAUFE Akustik Lamellendecke
D 10	Farbe: Reinweiß RAL 9010	Typ: Rohdecke (Beton), mit Deckenfliesen bzw. Akustik Dämmplatten verseihen, Polyporit Silence 25_3000 mit MiWo 40 mm
D 11	Farbe: Reinweiß RAL 9010	Typ: Akustik-Deckensegel (Holzwerkfaser-Kern); USNO Akustik lokt 35_ 33_ eiTg_625-12-25-4 inkl. Zusatzabsorber Mineralwolle 30 mm und ≥ integrierten LED-Leitsteifen 28 mm

SYMBOLE

AUSBAUSYMBOL

Wand
Decke
Boden
Wand
Wand
ß: Raumhöhe OKFFB bis ük Decke

RAUMBESCHRIFTUNG

Geschoss
ffl. Nummer
0.03.000
Hausnummer
Zugangsbereich
0 Direkter Zugang vom Flur
4 Aufzugsschächte
5 Zugang nur durch anderen Raum
6 Treppenhaus
7 Flure

TÜRBESCHRIFTUNG

Geschoss
Raum
T-0-15-01
Tür
fltz. Türnummer

SONNENSCHUTZ AUSSEN

Steuerung
Länge Behang
Kopplung
Länge Behang
Motor

HINWEISE

- **Ausbauangaben zu lichten Raumhöhen, Fußboden- und Decken- und Wandaufbauten sind in Arbeit**
- **Türhöhen beziehen sich auf OK Fertigfußboden. Brüstungshöhe Fenster bezieht sich von OK Fertigfußboden bis OK Fensterbank**
- Alle Maße und Konstruktionsangaben sind vor der Ausführung vom Unternehmer verantwortlich zu prüfen. Unstimmigkeiten sind der Bauleitung und dem Architekten sofort mitzuteilen.
- Außer dieser Zeichnung ist die Ausschreibung und statische Berechnung mit Positions- und Bewehrungsplänen verbindlich. Ausführungspläne der Fachingenieure, ggf. auch Werkpläne von Fachfirmen sind vom Ausführenden auf Übereinstimmung mit dieser Zeichnung zu prüfen. Elektro- und HLS-Pläne sind zu beachten.
- Die genaue Lage der Durchbrüche und Kernbohrungen ist aus den Plänen der Gebäudetechnik zu entnehmen.
- Sämtliche Durchbrüche in Decken und Wänden sind nach der Installation von den jeweiligen zuständigen Fachfirmen unter Beachtung der jeweiligen Feuerschutzanforderungen des Bauteils gemäß DIN 4102 zu schließen. Dies gilt gleichfalls für die Schallschutzanforderungen.
- Feststehende Leisten bei GK-Wänden und Brandschutzverkleidungen mit Eckschutzschienen versehen => Leistung Trockenbau!! Für Hochzüge vor GK-Wänden und Hängeschränken von Küchen Verstärkungen vorsehen => Leistung Trockenbau!!
- Möbelierung ist nur zur Veranschaulichung und nicht als Leistungsbestandteil dargestellt.

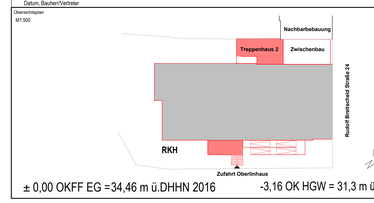
PLANFREIGABE

Zeichnung geprüft und zur Ausführung freigegeben

ohne Ergänzungen | mit Ergänzungen | Freigegebener Index ____ | nicht freigegeben

Datum, Bauherr/Vertreter

Übersichtsplan M1:500



ARC_5_RKH_SN_AA_NB_-_F

± 0,00 OKFF EG =34,46 m ü.DHHN 2016 | -3,16 OK HGW = 31,3 m ü. NHN

Alle Maßangaben auf den Plänen sind vor Beginn der jeweiligen Arbeiten am Bau zu prüfen.
Bei Nichtübereinstimmung mit den tatsächlichen Gegebenheiten ist die Bauleitung unverzüglich zu informieren.
Dies gilt auch bei Widersprüchen in den Planungsunterlagen und/oder erkennbaren Planungsfehlern.
Planungsänderungen bleiben vorbehalten.
Für den Einbau von Bauteilen gelten, neben den allgemein anerkannten Regeln der Technik, die Einbau- und Montagevorschriften des Herstellers.
Diese Planungsunterlagen gelten nur in Verbindung mit den Ausführungszeichnungen der Fachplaner.

Index	Datum	Änderung	Bearbeiter

Freigabe Fachplaner		Freigabe Entwurfsverfasser		Freigabe Bauherr		Registratur-Nr. AG:
Datum	Unterschrift	Datum	Unterschrift	Datum	Unterschrift	

Zur Ausführung dürfen nur vollständig freigegebene Pläne verwendet werden!

Bauherr (AG)
Verein Oberlinhaus
Rudolf-Breitscheidstraße 24
14482 Potsdam

Vorhaben
Umbau und Sanierung
Reinhold-Kleinau-Haus mit Erweiterung
Rudolf-Breitscheid-Straße 24, 14482 Potsdam

Planbezeichnung
Ausführungsplanung
Schnitt A-A

Auftrag-Nr. AG

Auftrag-Nr. Entwurfsverfasser: P230901

Auftrag-Nr. Fachplaner: D240203

Ersteller: K.Kallok

Bearbeiter: R.Sonntag

Projektleiter: A.Beyer

HOAI-Leistungsbild/-phase: Architektur LPH 5

Erstellt/datum: 25.06.2026

Maßstab: 1:50

Blattgröße: Format: 1189 x 841 mm

Plan-Nr.: ARC_5_RKH_SN_AA_NB_-_F

Index

Entwurfsverfasser
S&P Sahlmann Planungsgesellschaft für Bauwesen mbH Potsdam
Stubenrauchstraße 10
14482 Potsdam
potsdam@sup-sahlmann.com
Tel: +49 3311 704766-0
Fax: +49 3311 704766-69

Fachplaner:
S&P Sahlmann Planungsgesellschaft für Bauwesen mbH Dresden
Kaitzer Str. 131
01187 Dresden
dresden@sup-sahlmann.com
Tel: +49 3514174-0
Fax: +49 3514174-20

Wir weisen darauf hin, dass sämtliche Pläne, Zeichnungen, etc., die für diesen Planungsauftrag erstellt werden, urheberrechtlich geschützt sind. Eine Vervielfältigung, jegliche Bearbeitungen sowie auch die Weitergabe an Dritte bedürfen der vorherigen schriftlichen Zustimmung durch uns. Zuwiderhandlungen werden strafrechtlich verfolgt.